P & R - Anlage Bahnhof Geisenheim West

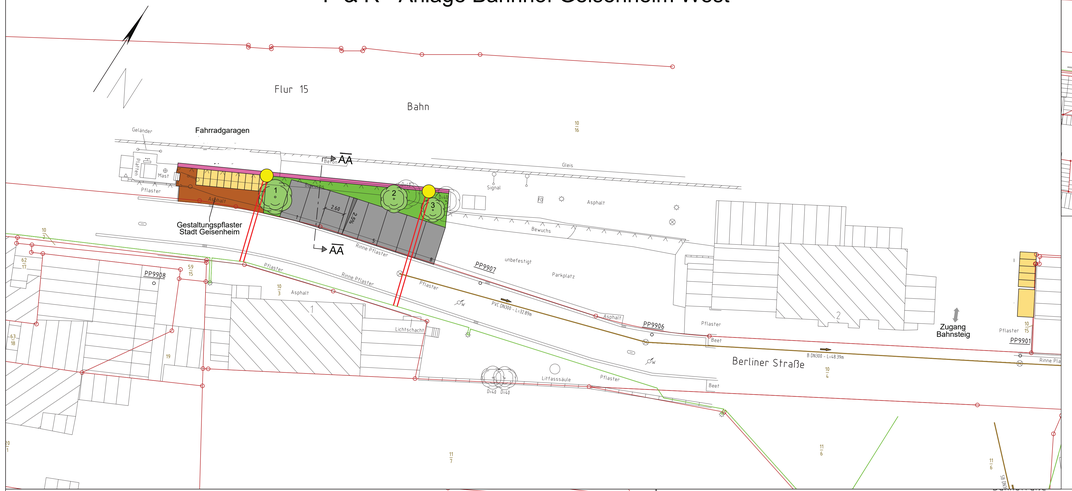

P & R - Anlage Bahnhof Geisenheim Übersicht

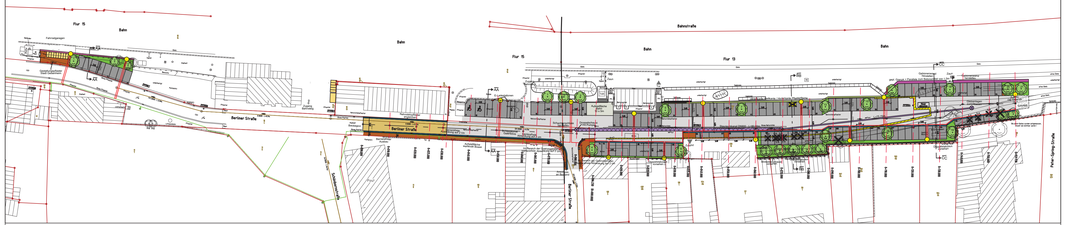

Regelquerschnitt P & R - Anlage Bahnhof Geisenheim West

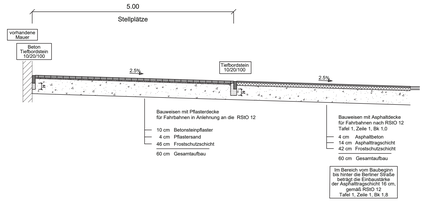

P & R - Anlage Bahnhof Geisenheim Ost

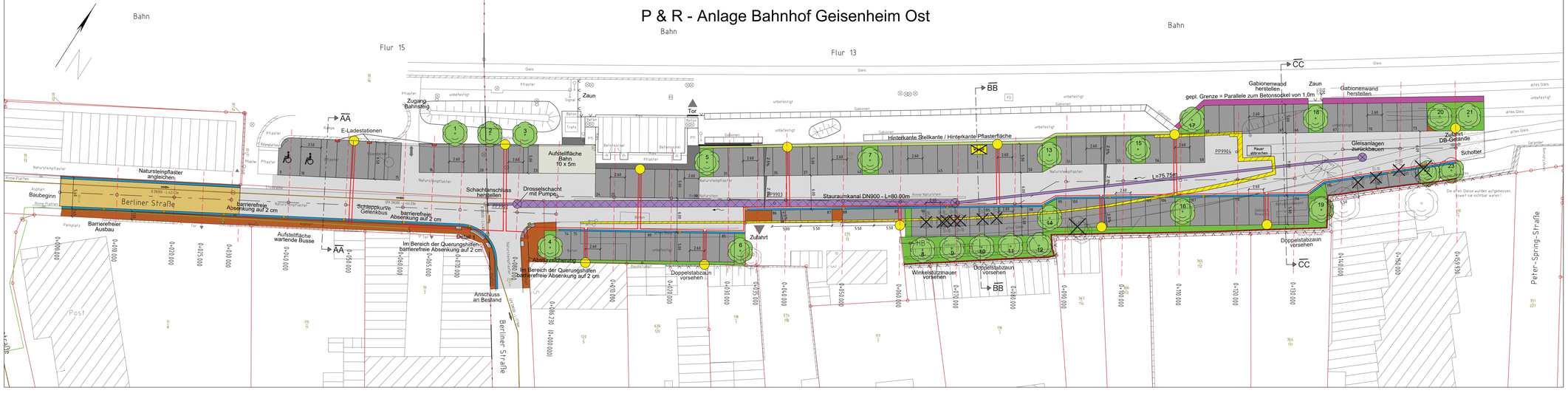

Legende

Planung	Bestand
Fahrbahn	Schild
Stellplätze	Straßenablauf
Gestaltungspflaster	Einstiegschacht
Natursteinpflaster	Unterflurhydrant
vorhandenes Betonsteinpflaster	Wasserschieber
Schotterfläche	Gasschieber
Rundbord	Straßenbeleuchtung
Rinne	Schaltkasten
Winkelstützmauer	Mast
Fahrradboxen	Mauer
Mischwasserkanal	Zaun
Stauraumkanal	Einfahrt
Mischwasserschacht	Eingang
Grünfläche	Baum
Gabionenwand	Polygonpunkt
Rückbau Mauer	Beton
Querprofil	Asphalt
Schleppkurve Gelenkbus	Plattenbelag
Fahrbahnquerneigung	Pflaster
Straßenablauf	
Baum	
Rückbau	
Straßenbeleuchtung	
Stromkabel - Beleuchtung	
Stromkabel - Beleuchtung (Bestand)	

Detail 1 (Lage)

Detail 1 (Schnitt Tastbord)

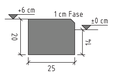

Detail 1 (Schnitt Rollbord)

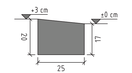

Nr.	Art der Änderung	Datum	Name

Hochschulstadt Geisenheim

GEISENHEIM
BILDUNG | KULTUR | WEIN

Anlage 5
Blatt Nr. 1

P & R - Anlage
Bahnhof Geisenheim
- Ausführungsplanung -

Lageplan

Maßstab: 1 : 250

Aufgestellt:

_____ den _____ 20 __